Opis zamówienia

NBN3-F25-Z8-0,14

Opis zamówienia

- **Do instalacji w obudowie**
- **Zgodnie z Dyrektywą maszynową WE**

Przyłącze

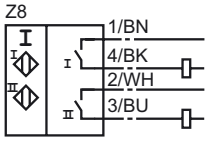

Wymiary

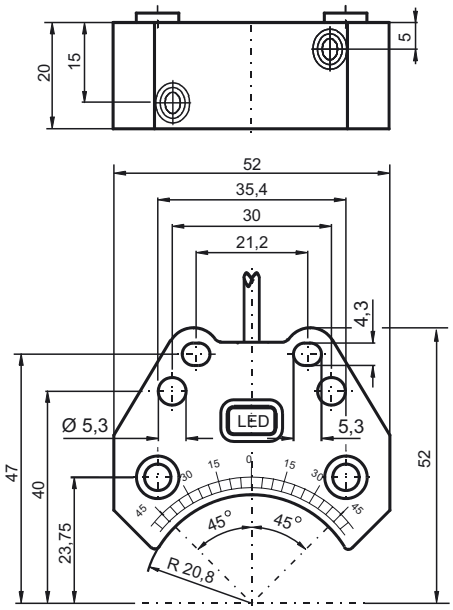

Dane techniczne

Dane ogólne		
Funkcja elementów przełączających		podwójny NO
Nominalny zasięg działania	s_n	3 mm
Instalacja		zabudowany
Polaryzacja wyjściowa		DC
Zapewniony dystans działania	s_a	0 ... 2,43 mm
Współczynnik redukcyjny r_{Al}		0,5
Współczynnik redukcyjny r_{Cu}		0,4
Współczynnik redukcyjny $r_{1.4301}$		1
Współczynnik redukcyjny r_{St37}		1,1
Parametry		
Napięcie robocze	U_B	6 ... 60 V DC
Częstotliwość przełączania	f	0 ... 500 Hz
histereza	H	typ. 0,2 %
Ochrona przed złą polaryzacją		tolerancyjny na złą polaryzację
Ochrona przed zwarciem		nie
spadek napięcia	U_d	≤ 5 V
Prąd roboczy	I_L	4 ... 100 mA
Min. prąd roboczy	I_m	4 mA
Prąd resztkowy	I_r	0 ... 1 mA typ. 0,7 mA
Wskaźnik stanu przełączenia		Żółta dioda
Warunki otoczenia		
Temperatura otoczenia		-25 ... 70 °C (-13 ... 158 °F)
Dane mechaniczne		
Schemat połączenia		przewód PVC , 180 mm
Przekrój poprzeczny żył		0,14 mm^2
Materiał obudowy		PBT
Powierzchnia pomiarowa		PBT
Rodzaj ochrony		IP67
Moment dokręcający żrub mocujących		M5†x†25 : 2,7 Nm
Wskazówka		Instalacja w obudowie
Zgodność norm i dyrektyw		
Zgodność norm		
Normy		EN 60947-5-2:2007 IEC 60947-5-2:2007
Zezwolenia i certyfikaty		
Certyfikat UL		cULus Listed, General Purpose
Certyfikat CSA		cCSAus Listed, General Purpose

Data publikacji: 2011-07-28 14:48 Data wydania: 2012-02-03 085120_pol.xml